CRONACA

Nautica/ Al Big Blue di Roma la giornata della Vela

Tra gli eventi: talk show su altura oceanica e film sui solitari

postato **16 ore** fa da APCOM

ARTICOLI A TEMA
- vela/ al salone romano big blu gli...
- uomo investito da treno a roma
- nautica/ big blu, premi alle forze...
- Altri

Roma, 1 mar. (Apcom) - Al salone nautico Big Blu di Roma oggi è stato il giorno della vela oceanica italiana. Nell'area della vela istituzionale al padiglione 14 (quella che ospita tutte le derive e i monotipi delle classi promozionali della vela di base, oltre alla grande piscina ventilata dell'iniziativa "Navigar m'è dolce" di Ucina) presso lo stand Fiv-Allianz, sette tra i migliori navigatori solitari italiani hanno incontrato il pubblico di appassionati. Si è parlato delle loro imprese passate, dei programmi futuri, dei giri del mondo e della Mini Transat, persino di navigazione solitaria da diporto, con una grande partecipazione del pubblico, che ha confermato ancora una volta il crescente interesse per la grande vela degli oceani.

Sono intervenuti al talk-show presentato da Fabio Colivicchi: Pasquale De Gregorio (uno dei due skipper italiani ad aver completato la Vendeé Globe Challenge, il giro del mondo a vela in solitario senza scalo né assistenza); Matteo Miceli (detentore del record atlantico su piccolo catamarano e Velista dell'Anno 2007 per "Il giornale della vela"); Andrea Pendibene (skipper Mini Transat 6,50); Ettore Dottori (skipper Mini Transat 6,50 e segretario della classe Mini 6,50); Gaetano Mura (che sta preparando la partecipazione alla prossima Mini Transat 6,50 che partirà a settembre); Andrea Gancia (una Ostar, due Mini Transat e il record atlantico in doppio su piccolo catamarano); Silvio dell'Accio (giornalista e navigatore solitario diportista).

Interagendo con le immagini di navigazioni oceaniche, i solitari hanno raccontato le rispettive imprese e hanno risposto a numerose domande del pubblico: sulla preparazione necessaria alla barca e allo skipper, sulla paura del mare, sulla diffusione della passione per la vela in oceano. E' stata sottolineata la necessità di creare una più profonda cultura del mare e della vela perdare al pubblico la possibilità di seguire con maggiore costanza le imprese dei navigatori italiani. Molte le idee e i buoni propositi per promuovere la vela oceanica, anche in occasioni come questo talk-show al salone nautico di Roma, e stimolando la collaborazione delle istituzioni della nautica e della vela. Su questo aspetto tutti i navigatori presenti sono stati d'accordo e hanno dato la disponibilità a collaborare.

Un esempio di promozione della vela oceanica è venuto, in chiusura del talk-show, con la presentazione in anteprima del trailer di un eccezionale documentario realizzato da due giovani registi romani, Daniele Guarnera e Francesco Del Grosso, intitolato "Stretti al vento-Storie di navigazioni in solitario", prodotto da Audio Foto System. Il documentario - una raccolta di testimonianze dirette, materiali di repertorio e un omaggio al grande Simone Bianchetti - racconta le avventure marinaresche di alcuni dei più importanti navigatori in solitario italiani. Tra gli interpreti Giovanni Soldini, Vittorio Malingri, Ettore Dottori e Pasquale De Gregorio. Il fatto che due giovani impegnati nel mondo cinematografico abbiano scelto la vela oceanica e i caratteri di alcuni solitari per il loro documentario (finalista al Riff Awards che sarà assegnato il prossimo 20 marzo a Roma), conferma che qualcosa si sta muovendo intorno a questa vela spesso lasciata ai margini dai media anche specialistici.

La giornata della vela al Big Blu è stata nobilitata anche dalla presenza di altri due azzurri della vela olimpica, Giulia Conti e Gabrio Zandonà, presenti in mattinata allo stand Fiv-Allianz con il comandante del Gruppo Sportivo della Marina Militare Bruno Puzone, che ha sottolineato l'impegno della Marina per lo sport. Presente all'incontro anche l'Ammiraglio Roberto Baggioni, che per la FIV coordina le relazioni con tutti i gruppi sportivi militari (ieri erano presenti Aeronautica Militare e Guardia di Finanza). Nel pomeriggio infine è stato presentato il calendario delle attività delle tavole a vela a cura dell'Associazione Italiana Classi Windsurf e delle classi Formula Windsurfing, Freestyle e Techno 293, con il coordinatore Marco Rossi e il segretario Ferdinando Caridi. Massiccia la presenza della Federvela al Big Blu, con il vice presidente Alessandra Sensini (venerdì ospite del salone) e numerosi consiglieri federali come il responsabile "altomare" Fabrizio Gagliardi, il responsabile delle tavole a vela Vinci Pottino, Rodolfo Bergamaschi, e i rappresentanti degli atleti Paolo Romano Barbera, Claudia Tosi e Larissa Nevierov.

CERCA IN NOTIZIE
Effettua la ricerca CERCA

RUBRICHE Meteo | Il Santo del Giorno

IL BLOG
Cavalier gaffe
Il premier inciampa sulla Bruni

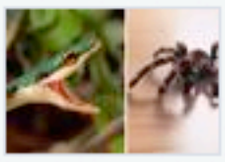
CHE PAURE!
Storie di ordinarie fobie
Le paure più strane e curiose

TRAILER
The Reader - A voce alta
Kate Winslet, ex nazista da Oscar

ZOOM IN
Al centro della notizia!

GALLERY
Un mese di foto curiose - febbraio

GALLERY
Turismo sanitario è boom

SPETTACOLO
Cinema, sale Usa sempre piu' piene

La forza del sorriso
Guarda il nuovo video di Ozpetek per AIRC, con Valeria Golino.

TU puoi renderla felice!
Adotta un bambino a distanza

News via SMS
Scopri come ricevere le notizie più importanti, in tempo reale, direttamente sul tuo cellulare!

Trova subito la tua casa
300.000 annunci per te sul sito immobiliare n1 in Italia. Scegli la tua casa su Casa.it

Rc Auto? Genertel!
Rc Auto? Scopri I vantaggi di Genertel Slow Cost! Chiedi un preventivo

Prestiti tra persone
Il nuovo prestito diretto che conviene. A chi presta e a chi richiede.

Joey Shaw Photographer
Acquista le foto di qualità da uno dei fotografi più famosi ed eclettici del mondo

Scopri altre notizie su: Roma